

SZCZEGÓŁ "A" 1:10

obrzeże betonowe 6x30x100  
na ławie betonowej  
C10/12 o F=0,4m2

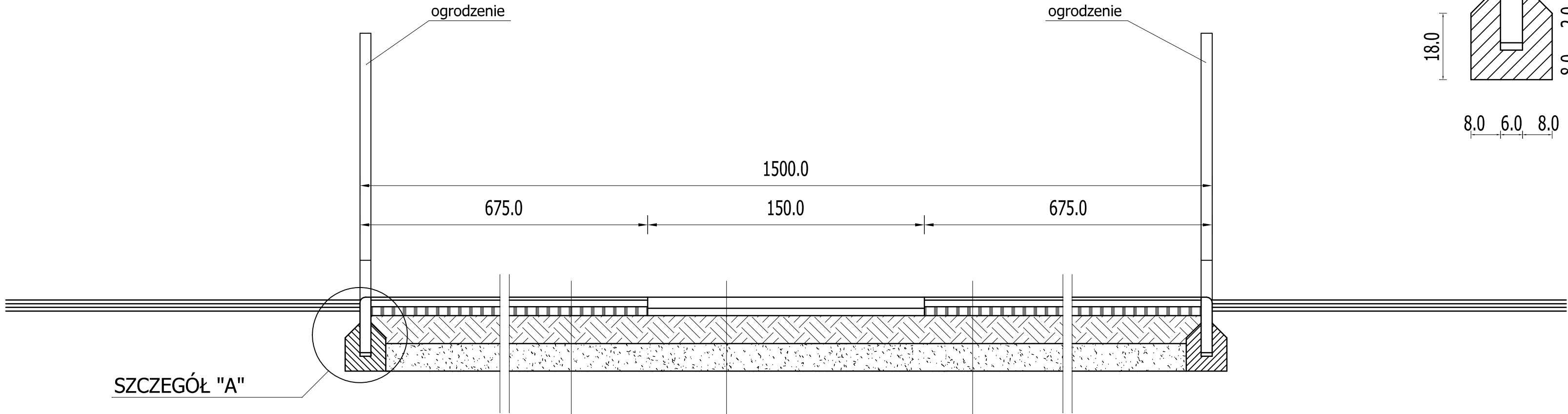
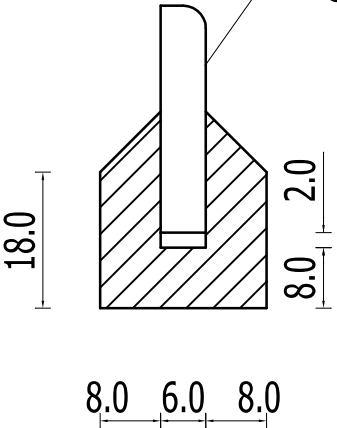

SZCZEGÓŁ "A"

Chodnik z kostki betonowej
Kostka betonowa 6cm
podsyпка cementowo-piaskowa 3-5cm
podbudowa z kruszywa kamiennego pochodzenia magmowego 0/31.5m gr. 15cm
warstwa odcinająca z piasku gr. 15cm

Nawierzchnia wielofunkcyjna
Nawierzchnia poliuretanowa typu EPDM gr. 16mm
składająca się z 2 warstw:
- mieszanka granulatu EPDM i lepiszcza PU o gr. 8mm
- mieszanka granulatu SBR i lepiszcza PU o gr. 8mm
warstwa stabilizująca typ ET gr. 35mm z miejscowym wyrównaniem
warstwa klinująca z kruszywa kamiennego pochodzenia magmowego 0/16m gr. 5cm
podbudowa z kruszywa kamiennego pochodzenia magmowego 0/31.5m gr. 15cm
warstwa odcinająca z piasku gr. 15cm

- UWAGI:
1. Wszystkie wymiary podano w centymetrach.
  2. Wszystkie rzędne podano w metrach.
  3. Rysunek należy rozpatrywać łącznie z opisem technicznym obiektu.

HYDROPROJEKT WŁOCŁAWEK SP. Z O. O.  
87-800 Włocławek, ul. Wieniecka 39  
tel.: +48 502 033 292, +48 509 708 577  
mail: [biuro@hydrowloc.pl](mailto:biuro@hydrowloc.pl)

Inwestycja:  
Budowa obiektów małej architektury: siłowni zewnętrznej, urządzeń do gier stolikowych, terenów utwardzonych, ogrodzenia zewnętrznego, ławek, koszy na śmieci, stojaków na rowery na terenie działki nr 1/63 KM 14 obr. Michelin Włocławek

Inwestor:  
Gmina Miasto Włocławek  
ul. Zielony Rynek 11/13  
87-800 Włocławek

Opracował:	Podpis:
inż. Robert Szafrąński	

Projektant:	Podpis:
mgr inż. Paweł Gerba KUP/0105/PWOK/14	

Projektant:	Podpis:
mgr inż. Jarosław Pudliński UA-V-7342-5/84/92Wk	

Tytuł rysunku:
Przekrój A-A

Skala:	Data:	Nr rys.:
1:10 1:20	01.04.2019r.	02

Rozwiązania zawarte w niniejszym opracowaniu stanowią własność projektantów i mogą być stosowane, powielane oraz udostępniane osobom trzecim jedynie na podstawie pisemnego zezwolenia, z zastrzeżeniem wszystkich skutków prawnych.