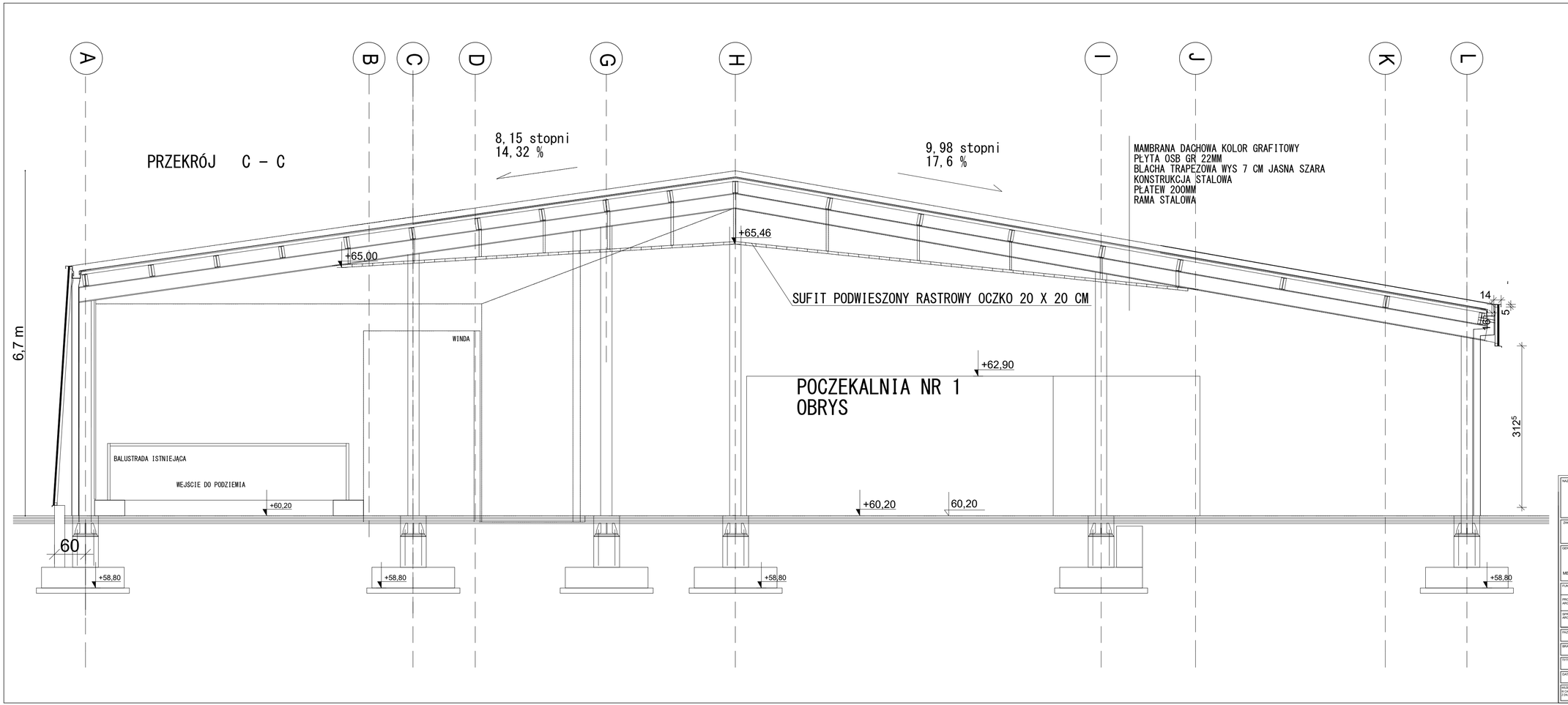

NAZWA INWESTYCJI

Multimodalny węzeł przesiadkowy wraz z powiązaniem układu komunikacyjnego z Dworcem PKP/PKS w miejscowości Włocławek

ZAKRES

Budowa multimodalnego węzła przesiadkowego wraz z infrastrukturą towarzyszącą w miejscowości Włocławek

GENERALNY PROJEKTANT:

MBZ Andler, Tomczak sp. j. ul. Masiana 8/10 87-800 Włocławek tel. 54 413 60 00

INWESTOR:

Gmina Miasto Włocławek
Zielony Rynek 11/13
87-800 Włocławek

FUNKCJA:	IMIĘ I NAZWISKO:	UPRAWNIENIA:	PODPIS:
PROJEKTANT ARCHITEKTURA:	Bartłomiej Bąbiński	do projektowania w spec. architektur. KPOKOJA 18/2005	
SPRAWDZAJĄCY ARCHITEKTURA:	Anna Cetner	do projektowania w spec. architektur. UAN-NB-8365-5/41/84 WA	

FAZA: PROJEKT WYKONAWCZY

BRANŻA: Architektoniczna

TYTUŁ RYSUNKU: PRZEKRÓJ C - C

DATA:	SKALA:	NAZWA PLIKU:	NUMER ARCH:	NUMER RYS.:
30-05-2018	1: 50		-	

PRZEKAZ PRAWA AUTORSKIE ZASTRZEŻONE KOPIOWANIE W JAKIEJKOLWIEK FORMIE ,CZĘŚCI LUB W CAŁOŚCI BEZ PISEMNEJ ZGODY "MBZ" ZABRONIONE. POSTANOWIENIA PRAWNA: DZIENNIK USTAW Z DN. 23.02.1994 - NR 24 POZ. 83 - USTAWA PRAWO AUTORSKIE Z POZNIEJSZYM ZMIANAMI.